

# Den **vilde** naturlog

4. - 6. klasse

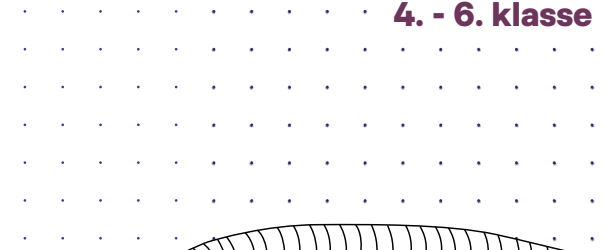

STATENS  
NATURHISTORISKE  
MUSEUM

KØBENHAVNS  
UNIVERSITET



 Friluftsrådet

 DR

Danmarks **vildeste** skoler

## Der er mere liv omkring dig, end du tror!

Kig **oppe**, kig **nede**, kig **under**, kig **ind i**, kig **bagved**, kig **på**, kig **imellem**.

**Kig efter levesteder:** Steder, hvor dyr kan bo og hvor planter kan gro. Et levested kan være: varmt eller koldt, solrigt eller skyggefuldt, tørt eller vådt, roligt eller forstyrret.

**Kig efter arter:** Forskellige slags dyr og forskellige slags planter. På et levested skal der være mad, vand, beskyttelse og andet, som arten skal bruge for at klare sig. Forskellige arter foretrækker forskellige levesteder. Mange forskellige levesteder giver plads til mange forskellige arter. Det kaldes **høj biodiversitet**.

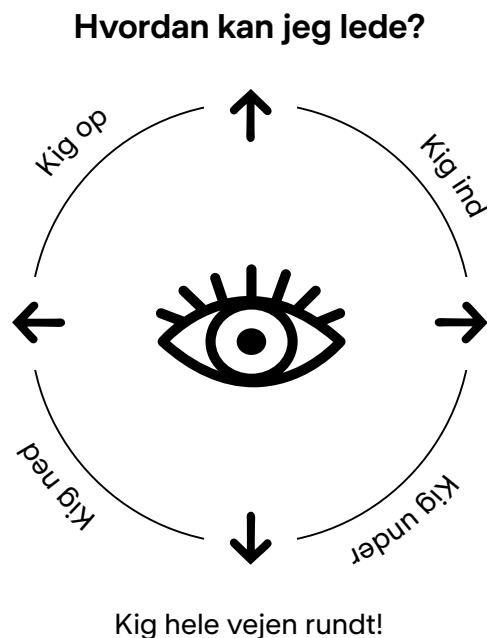

## Gør plads til mere **vildt** liv!

**Skab nye levesteder:** Steder, hvor dyr kan bo og hvor planter kan gro.

**Giv plads til forskellige arter:** Forskellige slags dyr og forskellige slags planter.

Skab levesteder, der er **varme**, **solrige** og **tørre** med sten, sand, grus, kvasbunker, bar jord, store grene eller stammer, hvor solen kommer.

Skab levesteder, der er **kolde**, **skyggefulde** og **fugtige** med sten, kvas, blade, grene eller stammer i skyggefulde områder.

Sørg for **mad** og **vand** med blomster til insekterne, planter til sommerfuglelarveren og spande eller fuglebade med vand.

Sørg for **ly**, **læ** og **gemmesteder** med krat, buske, træer, højt græs, blomsterbede, nedfaldne blade og steder, der ikke forstyrres.





### Her er 10 forskellige arter af planter

Hvor mange af dem findes på levestedet?

Kan du finde andre planter, der ligner nogle af de 10 arter?

Kan du finde planter, der ser helt anderledes ud?

### Husk at kigge forskellige steder:

I græsplænen, i det høje græs, i hækken, i gruset, i sandkassen, op ad træer og ved muren.

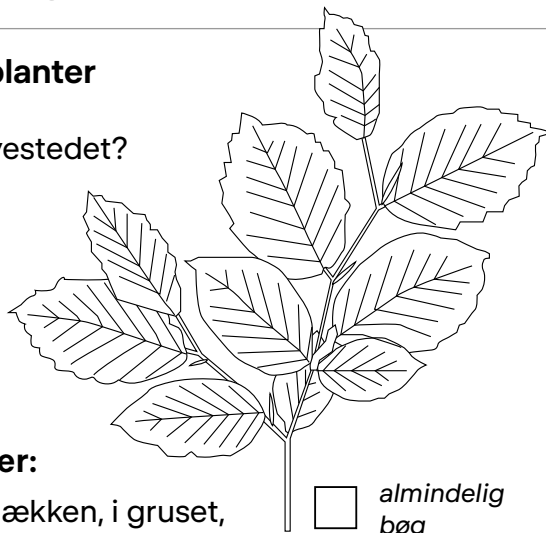

almindelig bøg



plænekransemos



tusindfryd

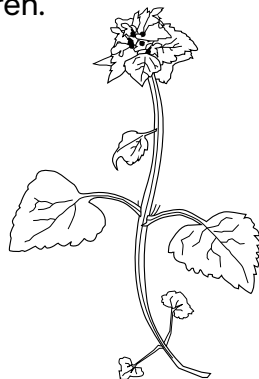

rød tvetand

### Fandt du få eller mange forskellige arter?

Sæt x på linjen:



Mange ens planter

Mange forskellige planter

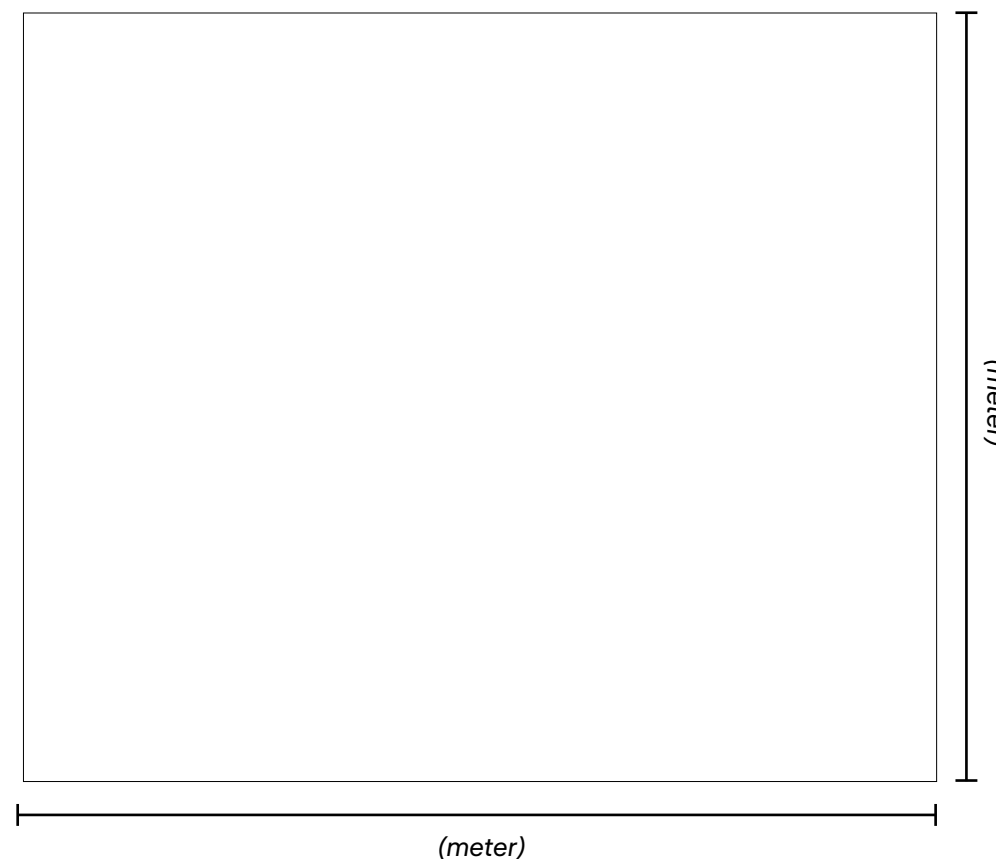

### Tegn en skitse af levestedet

Brug farver til at vise hvor på levestedet der er:

- Jord** = brun
- Sten, asfalt, fliser, bygninger** = grå
- Vand, vådt** = blå
- Træer, buske** = grøn
- Græs** = lys grøn

### Hvad er der mest af?



### Find et dyr eller en plante på dit levested

Tegn eller skriv noget om arten:

Grid for drawing or writing about the species.

### Er der noget særligt ved arten?

Form, farve, særlige dele?

Grid for describing special features of the species.

### Tæl hvor mange af arten, du fandt

Grid for counting the number of species found.

### Undersøg planter på et levested

Sted:

Grid for recording the location.

### Hvordan er vejret?

Sæt ring og notér temperatur:



Temperature recording box containing a thermometer icon and a grid.



### Tid

Sæt ring:

forår	sommer	efterår	vinter
-------	--------	---------	--------

Dag:

Grid for recording the day.

Klokken:

Grid for recording the time.



### Her er 10 forskellige arter af smådyr

Hvor mange af dem findes på levestedet?

Kan du finde andre smådyr, der ligner nogle af de 10 arter?

Kan du finde andre smådyr, der ser helt anderledes ud?

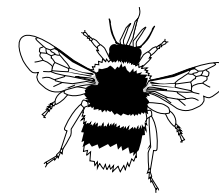
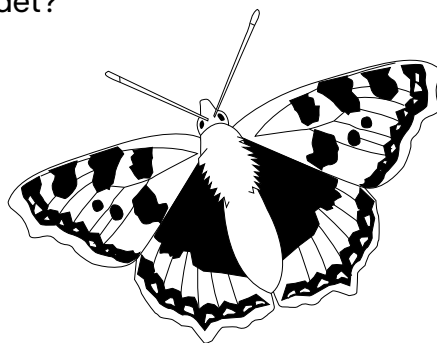

mørk jordhumle



grå bænkebidder



almindelig zebra-edderkop



sort havemyre

nældens takvinge



syvpletet mariehøne

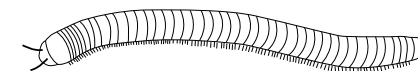

have-tusindben

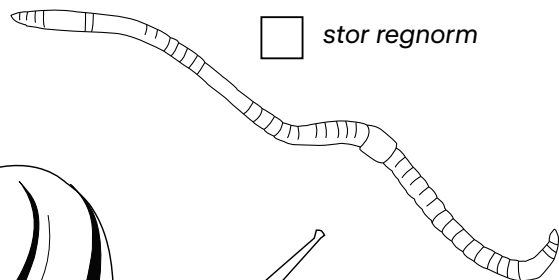

stor regnorm

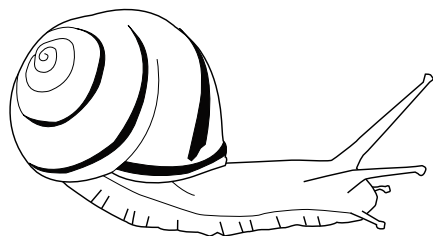

lundsnegl



bøgebladlus

Sæt en streg, hver gang du har fundet et dyr med:

0 ben	6 ben	8 ben	Mange ben

Fandt du få eller mange forskellige arter?

Sæt x på linjen:

